

22-16

22-15

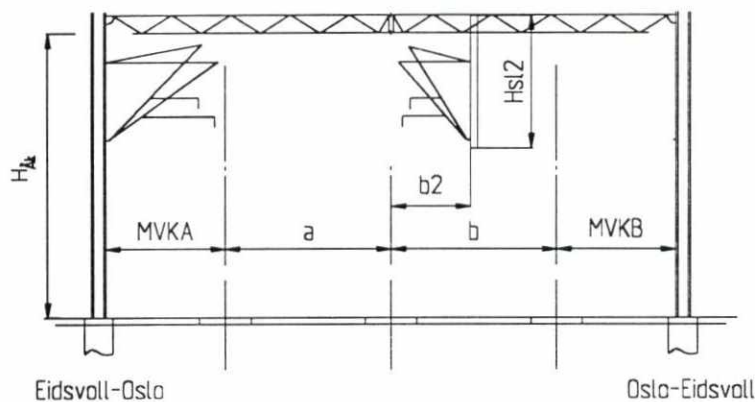

MVKA = midte spor - forkant mast A  
 MVKB = midte spor - forkant mast B  
 Hsl = lengde hengemast  
 H<sub>Ak</sub> = overkant skinne - underkant ÅK

Mast - Nr.	22-16	22-15
MVKA [m]	3.31	—
MVKB [m]	—	3.30
Avstand a [m]	4.76	—
Avstand b [m]	—	4.84
Lengde Hsl 1 [m]	—	—
Avstand a1 [m]	—	—
Lengde Hsl 2 [m]	—	3.50
Avstand b2 [m]	—	2.78
H <sub>Ak</sub> [m]	—	7.94

SLUTTDOKUMENTASJON

F03	14.08.98	Som bygget	AE	JS	AM
B02	25.10.96	Prosjekt forandrer	PK	JS	HG
B01	02.04.96	For akseptering	Fei	AM	HG
Rev.	Dato	Endring - erstatning	Tegn.	Saksb.	Sign.
<b>NSB Gardermobanen A/S</b> 			Dato	02.04.96	
			Saksb.	Fei	
ABB Energi AS - kontrakt K-1839			DA	AM	
Kontrakt nr. K-1839	Leverandør <b>ADtranz</b>		DA	HG	
Avstand Oslo S	Leverandør Tegn. nr. GVT 5500732 Q035		DAK nr.		
Parsell			Hor. M.	1 : 200	
Område			Vert. M.		
Tekst - beskrivelse  Tverrprofiler			Ark. bet.		
GMB Tegn. nr. E000-M-TN-74-0035			Erstatn. for		
NSB Tegn. nr.			Områdekode		
			Rev.	F03	
			Rev.		