

Grunnsett for Åk.
For feste av konsoll til mast, og åk til konsoll.

Skjøtepakke nr.1 for Åk.
For skjøting av åk med shims og festemateriell.

Skjøtepakke nr.2 for Åk.
For skjøting av åk med shims, foringer og festemateriell.

Pos. nr.	Antall	Varenummer.	Navn, type, dimensjon.	Standard
1	4	Tegn.nr.1834-03	U-bøyle M16 8.8 vzn	
1	16		6kt. mutter M16 8.8 vzn, til U-bøyle tegn.1834-03	DIN 934
1	8		Rund skive M16 8.8 vzn, til U-bøyle tegn.1834-03	DIN 125
2	16		6kt. skrue M20 x 65 8.8 vzn	DIN 933
2	16		6kt. mutter M20 8.8 vzn	DIN 125
2	32		Rund skive M20 8.8 vzn	DIN 125

Pos. nr.	Antall	Varenummer.	Navn, type, dimensjon.	Standard
3	2	Tegn.nr.4-4075	Shims tykkelse = 5mm vzn	
4	8		6kt. skrue M16 x 50 8.8 vzn	DIN 933
5	8		6kt. skrue M16 x 75 8.8 vzn	DIN 931
4/5	16		6kt. mutter M16 8.8 vzn	DIN 934
4/5	32		Rund skive M16 8.8 vzn	DIN 125

Pos. nr.	Antall	Varenummer.	Navn, type, dimensjon.	Standard
3	2	Tegn.nr.4-4075	Shims tykkelse = 5mm vzn	
6	12	Tegn.nr.4-4131	Foring for åk, tykkelse=15mm vzn	
7	8		6kt skrue M16 x 100 8.8 vzn	DIN 933
8	8		6kt skrue M16 x 120 8.8 vzn	DIN 931
7/8	16		6kt mutter M16 8.8 vzn	DIN 934
7/8	32		Rund skive M16 8.8 vzn	DIN 125

Standard sammenkobling av seksjoner: Grunnsett

For feste av konsoll til mast, og åk til konsoll.

Standard sammenkobling av seksjoner: Skjøtepakke nr.1 for Åk.

For skjøting av åk med shims og festemateriell.

Alternativ sammenkobling av seksjoner: Skjøtepakke nr.2 for Åk.

For skjøting av åk med shims, foringer og festemateriell.

Lengden kan justeres med 3 lag 15mm foringer i over og undergurt. (Pos.nr.6)

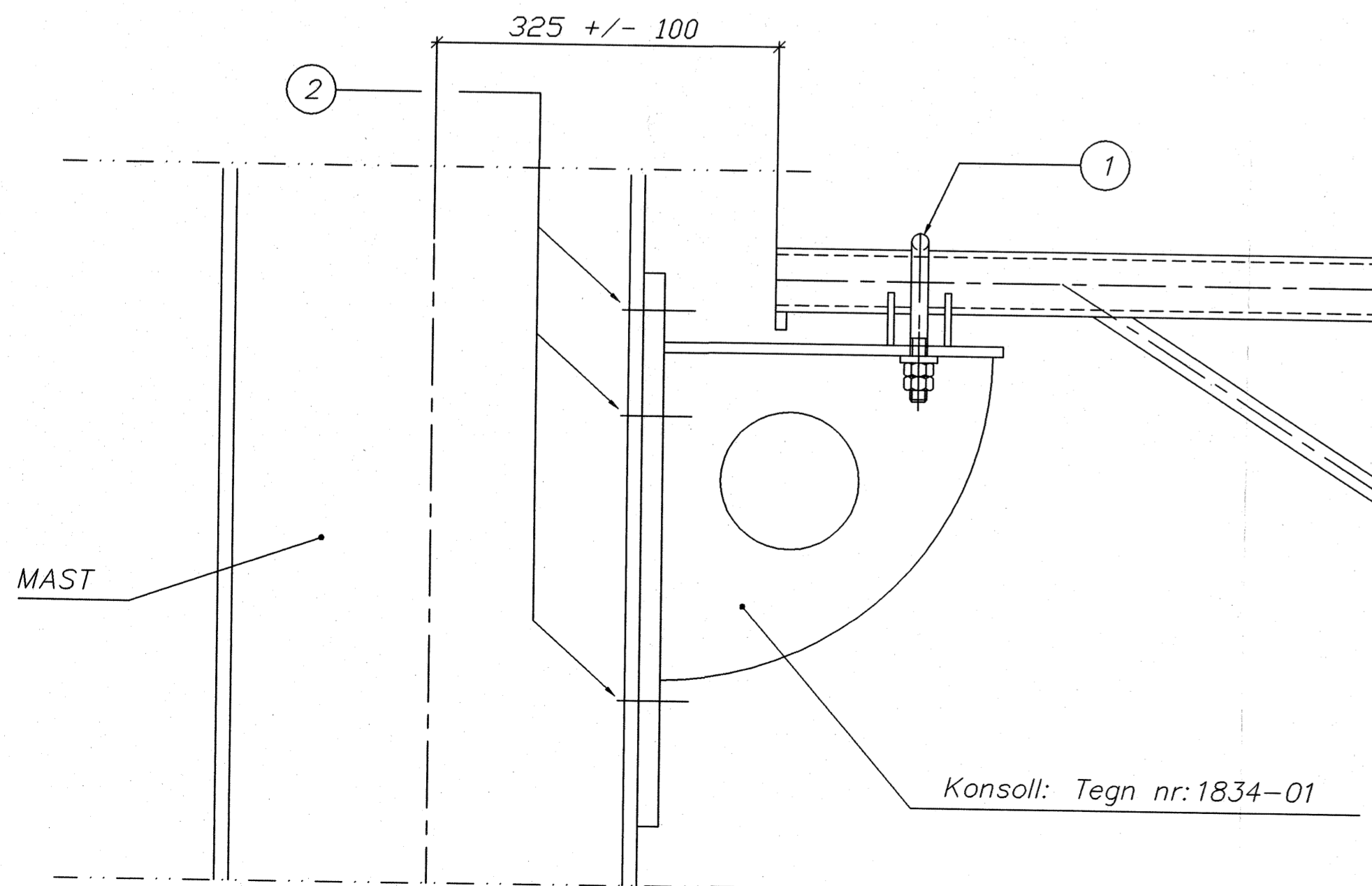

D1: Skala 1:5

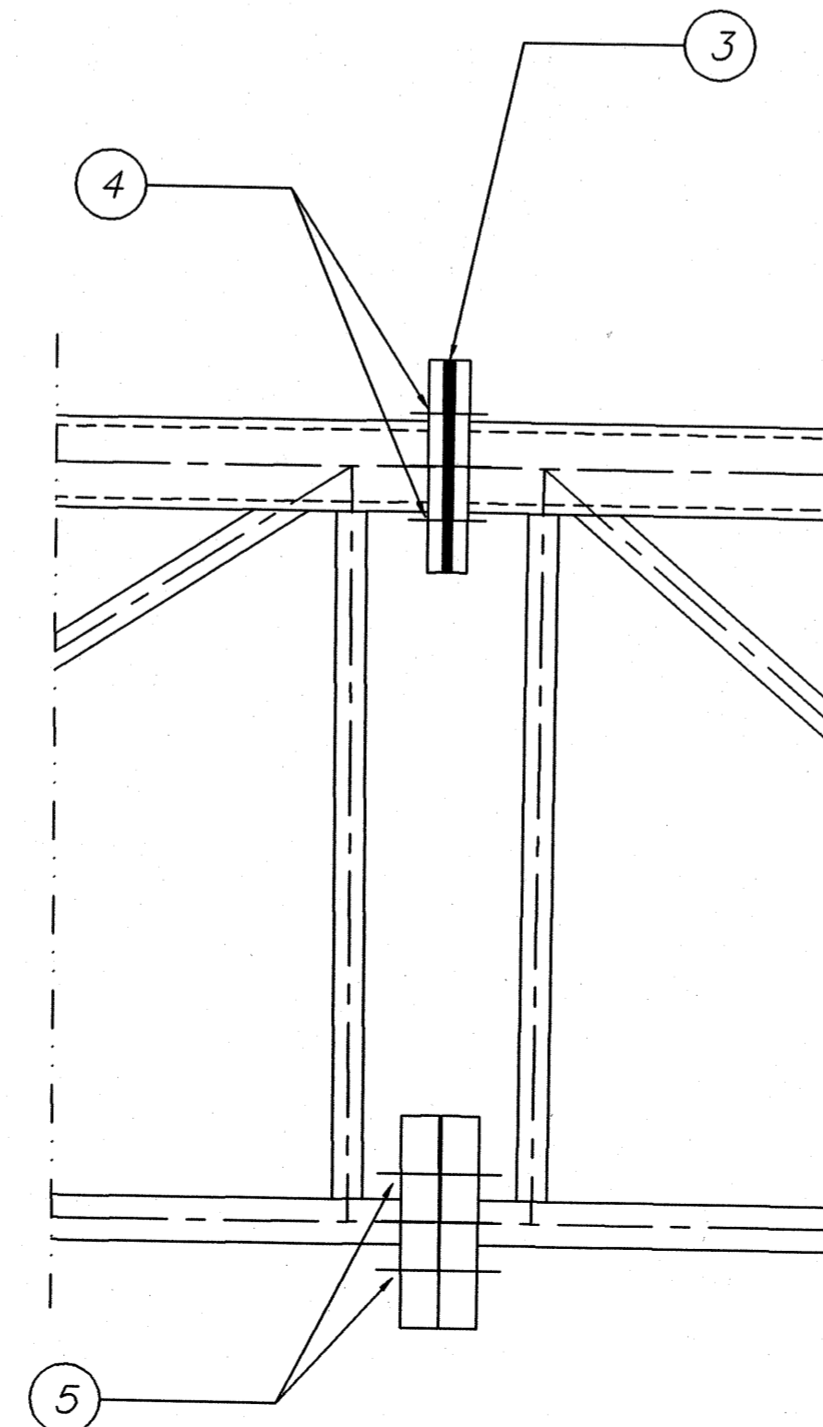

D2: Skala 1:5

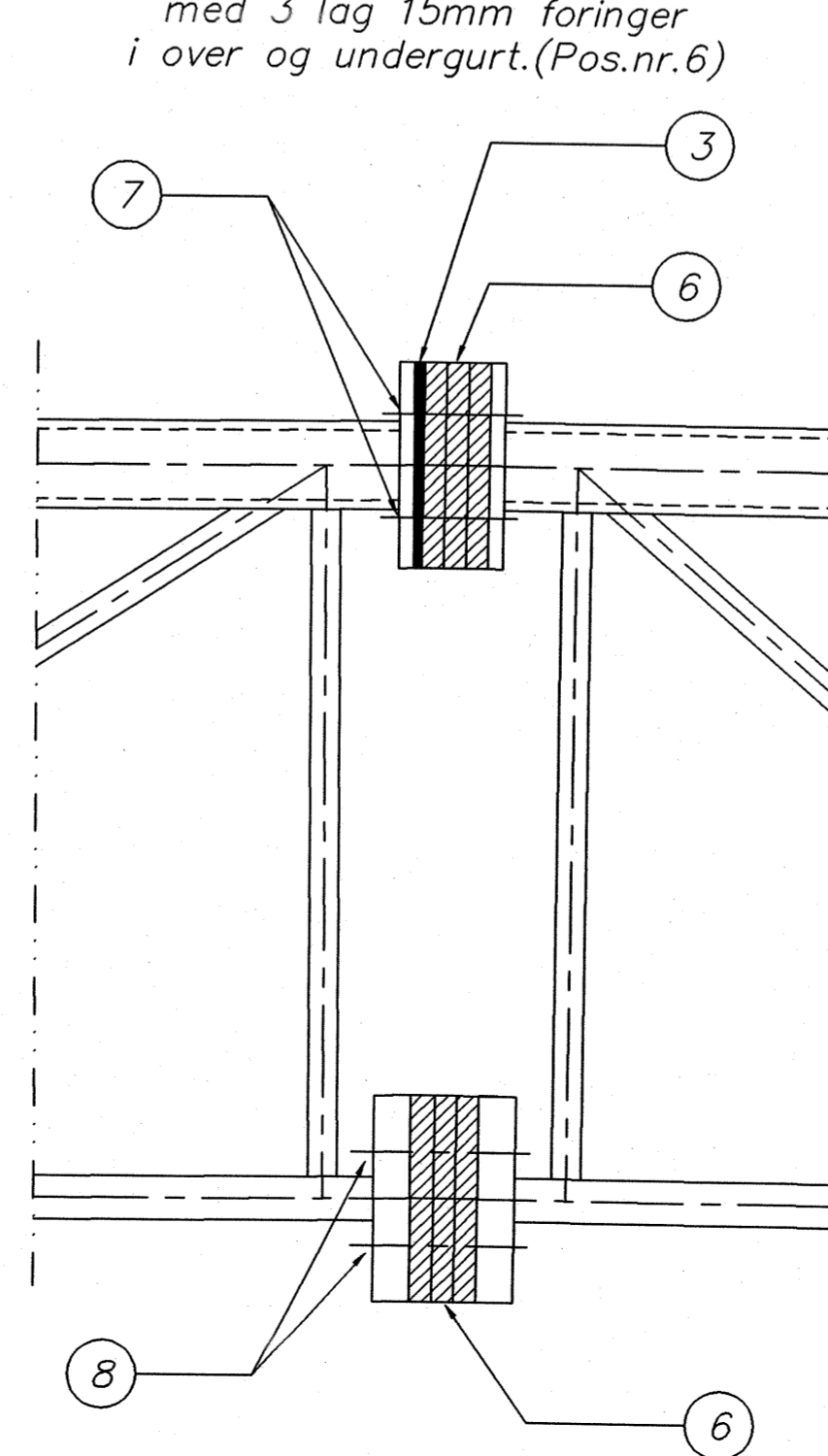

D2: Skala 1:5

MERKNADER

TILTREKKINGSMOMENTER FOR OLJEDE/VOKSEDE GJENGER:

① : 15 kgm, sikres m/kontramutter.

② / ④ : 15 kgm, sikres m/2 kjørnslag.

⑤ / ⑦ / ⑧ : 25 kgm (Forspenning er tilstrekkelig sikring)

STYKKLISTE FOR ÅK INNTIL 23m

ÅK TYPE	ANTALL SEKSJONER	ENDESEKSJON TYPE	MIDTSEKSJON TYPE	ENDESEKSJON TYPE	ANTALL KONSOLLER	GRUNNSETT + SKJØTEPAKKER
23.00	3	8.50	6.00	8.50	2	
22.75	3	8.50	6.00	8.25	2	
22.50	3	8.25	6.00	8.25	2	
22.25	3	8.25	6.00	8.00	2	
22.00	3	8.00	6.00	8.00	2	
21.75	3	8.00	6.00	7.75	2	
21.50	3	8.50	4.50	8.50	2	
21.25	3	8.50	4.50	8.25	2	
21.00	3	8.25	4.50	8.25	2	
20.75	3	8.25	4.50	8.00	2	
20.50	3	8.00	4.50	8.00	2	
20.25	3	8.00	4.50	7.75	2	
20.00	3	7.00	6.00	7.00	2	
19.75	3	7.00	6.00	6.75	2	
19.50	3	6.75	6.00	6.75	2	
19.25	3	6.75	6.00	6.50	2	
19.00	3	6.50	6.00	6.50	2	
18.75	3	6.50	4.50	7.75	2	
18.50	3	7.00	4.50	7.00	2	
18.25	3	7.00	4.50	6.75	2	
18.00	3	6.75	4.50	6.75	2	
17.75	3	6.75	4.50	6.50	2	
17.50	3	6.50	4.50	6.50	2	
17.25	3	4.50	6.00	6.75	2	
17.00	2	8.50	-	8.50	2	
16.75	2	8.50	-	8.25	2	
16.50	2	8.25	-	8.25	2	
16.25	2	8.25	-	8.00	2	
16.00	2	8.00	-	8.00	2	
15.75	2	8.00	-	7.75	2	
15.50	2	7.75	-	7.75	2	
15.25	2	8.25	-	7.00	2	
15.00	2	8.00	-	7.00	2	
14.75	2	8.00	-	6.75	2	
14.50	2	6.75	-	7.75	2	
14.25	2	6.50	-	7.75	2	
14.00	2	7.00	-	7.00	2	
13.75	2	7.00	-	6.75	2	
13.50	2	6.75	-	6.75	2	
13.25	2	6.75	-	6.50	2	
13.00	2	6.50	-	6.50	2	
12.75	2	4.50	-	8.25	2	
12.50	2	4.50	-	8.00	2	
12.25	2	5.25	-	7.00	2	
12.00	2	5.25	-	6.75	2	
11.75	2	5.25	-	6.50	2	
11.50	2	4.50	-	7.00	2	
11.25	2	4.50	-	6.75	2	
11.00	2	4.50	-	6.50	2	

SE EGNE PAKKELISTER FOR GRUNNSETT OG SKJØTEPAKKER I

F01	21.05.98	Som bygget	JSM	JSM	JSM
Rev.	Dato	Endring - erstatning	Tegn.	Sakst.	Sign.
NSB Gardermobanen A/S ABB Energi AS - kontrakt K-1839			Dato: 21.05.98 Sakst.: JSM		
Kontrakt nr.	Leverandør:		Ørsta Ståindustri AS DAK nr.: 0026.DWG		
NG 85645			Hor. M.: 1:50 Ark. bet.:		
Avstand Oslo S	Leverandør tegn. nr.:		1834-70 Erstatn for:		
Parcell			Onr. bet.:		
Onr. bet.			Onr. bet.:		
SLUTTDOKUMENTASJON			Onr. bet.:		
Tekst - beskrivelse ÅK (inntil 23 m) MONTERING AV ÅK			Onr. bet.:		
GHB tegn. nr.	E000-M-TD-74-0026		Rev. F01		
NSB tegn. nr.			Rev.		