

**MERKNADER:**

- 1) Stropper: Min.løftekapasitet SWL=500kg
- 2) NB! DET SKAL KUN BENYTTES BÅNDSTROPPER MOT PULVERLAKKERT OVERFLATE !!

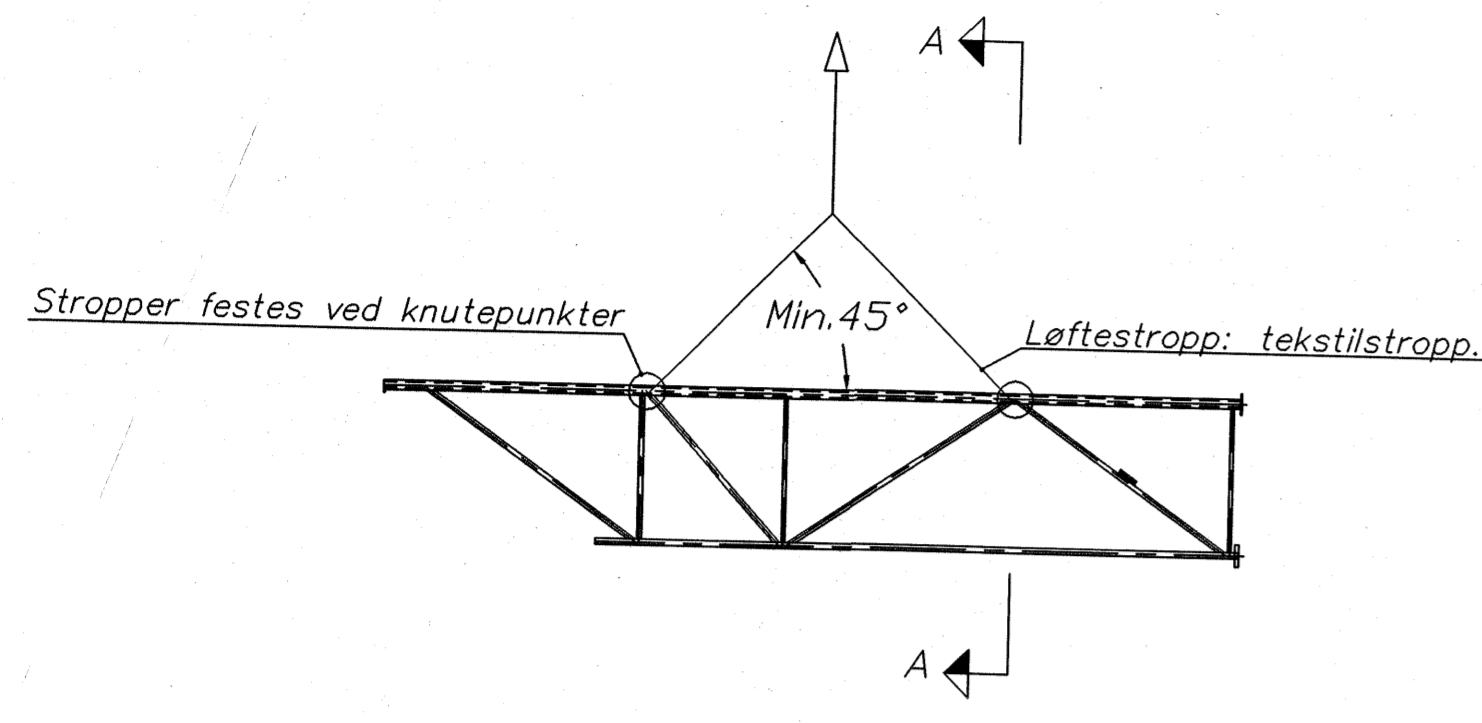

LØFTING AV ENDESEKSJONER:

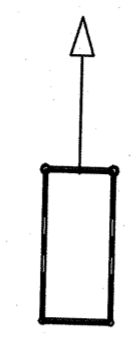

A-A

**MERKNADER:**

- 1) Stropper: Min.løftekapasitet SWL=500kg
- 2) NB! DET SKAL KUN BENYTTES BÅNDSTROPPER MOT PULVERLAKKERT OVERFLATE !!

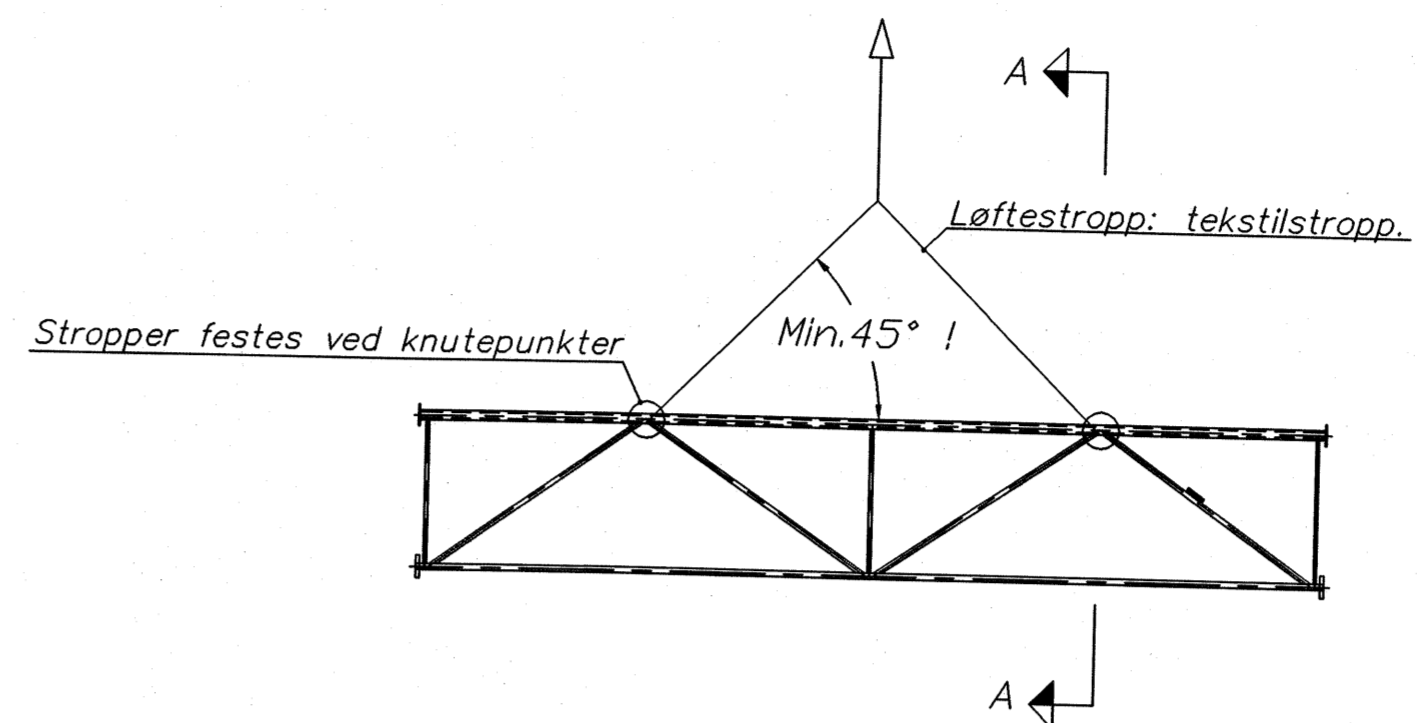

LØFTING AV MIDTSEKSJONER:

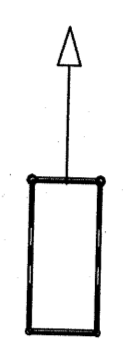

A-A

**MERKNADER:**

- 1) Stropper: Minimum løftekapasitet SWL=2000kg
- 2) Minimum krok høyde = 22m
- 3) Maks.vekt i kroken = 5000kg
- 4) Det er tatt hensyn til at inntil 2000kg med utstyr er påmontert øket.
- 5) NB! DET SKAL KUN BENYTTES BÅNDSTROPPER MOT PULVERLAKKERT OVERFLATE !!

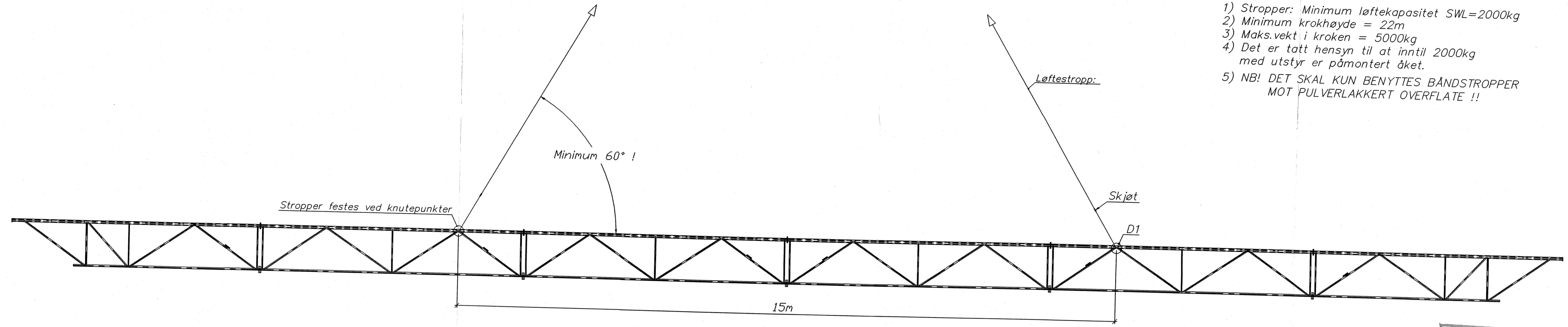

LØFTING AV SAMMENSATT ÅK:

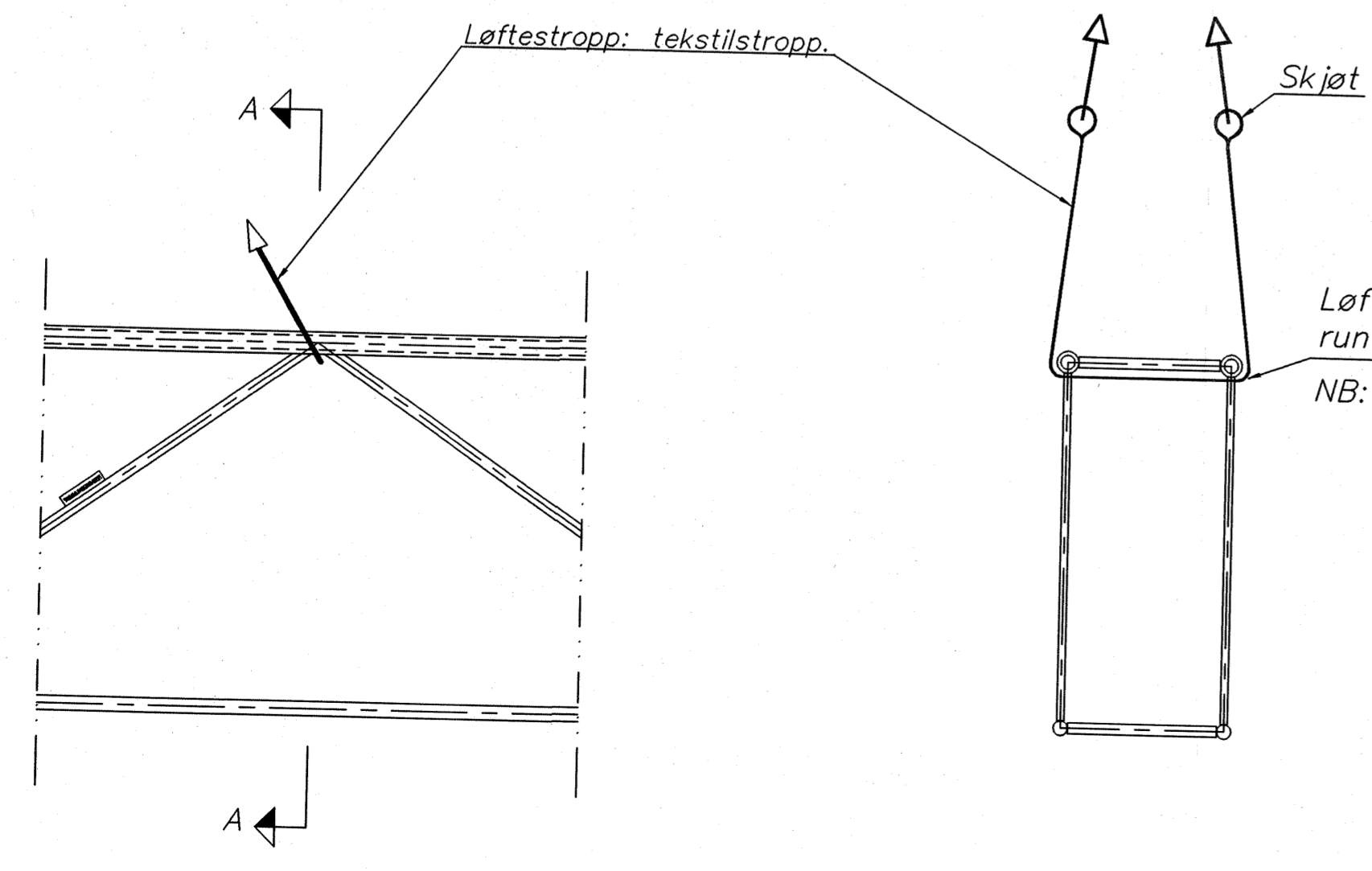

NB: Denne løsningen gjør det mulig å frakoble stroppene fra bakkenivå.



D1

A-A

**SLUTTDOKUMENTASJON**

- GENERELLE MERKNADER:**
- 1) Internkontrollforskriftene §12 og Arbeidstilsynets regler pkt.3.91 Kraner og løft skal følges ved montering av Åk.
  - 2) NB! DET SKAL KUN BENYTTES BÅNDSTROPPER MOT PULVERLAKKERT OVERFLATE !!

|                                   |          |                      |                  |        |       |
|-----------------------------------|----------|----------------------|------------------|--------|-------|
| F01                               | 21.05.98 | Som bygget           | JSM              | JSM    | JSM   |
| Rev.                              | Dato     | Endring - erstatning | Tegn.            | Sakst. | Sign. |
| NSB Gardermobanen A/S             |          |                      | Date: 21.05.98   |        |       |
| ABB Energi AS - kontrakt K-1839   |          |                      | Sakst. JSM       |        |       |
| Kontrakt nr. NG 85645             |          |                      | DA               |        |       |
| Leverandør: Ørsta Stålindustri AS |          |                      | DAK nr. 0025 DWG |        |       |
| Avstand Oslo S                    |          |                      | Hor. M. 1:50     |        |       |
| Leverandør tegn. nr. 1834-61      |          |                      | Ark. bet.        |        |       |
| Parcell                           |          |                      | Ersattn. for     |        |       |
| Område                            |          |                      | Områdekode       |        |       |
| Tekst - beskrivelse               |          |                      |                  |        |       |
| ÅK (fra 23 m t.o.m. 36 m)         |          |                      |                  |        |       |
| LØFTING AV ÅK                     |          |                      |                  |        |       |
| GMB tegn. nr. E000-M-TD-74-0025   |          |                      | Rev. F01         |        |       |

Referanseskala (mm)  
 0 50 100  
 Dato: 21.05.98  
 Utarbeidet av: JSM  
 Kontrollert av: JSM  
 ENE 1008 A