

E-sirkulære BØ/2011/07

Webseite for koblingsskjemaer, og deling til A3 størrelse.

Doculivenummer: 201101220

Dato: 27.05.2011

Beskrivelse:

Viser til [artikkelen](#) på Banenettet, hvor det henvises til [websiden](#) som gir oversikt over alle eksisterende koblingsskjemaer for kontaktledningsanlegg.

Informasjon og eventuelt tiltak:

Her er det nå mulig å klikke seg frem til det koblingsskjemaet en ønsker å se på. Kun de som allerede har de nødvendige tilganger i ProArc, har anledning til å se åpne disse tegningene.

Neste steg som nå settes i verk, er å dele opp de eksisterende og lange tegninger til mer utskriftsvennlig A3 format. Dette steget starter fortløpende.

Disse nye tegningene i A3 formatet vil bli distribuert, etter godkjenning, men kun elektronisk. [Websiden](#) kommer til å bli oppdatert med hensyn til nye utgivelser og vil til enhver tid vise den gjeldende situasjonen.

Endringer vil komme bane etter bane, og målet er å få mest mulige tegninger på A3 format. Der hvor det ikke er mulig å dele opp tegningen, vil papirdistribusjon fremdeles gjelde.

Vedlegg:

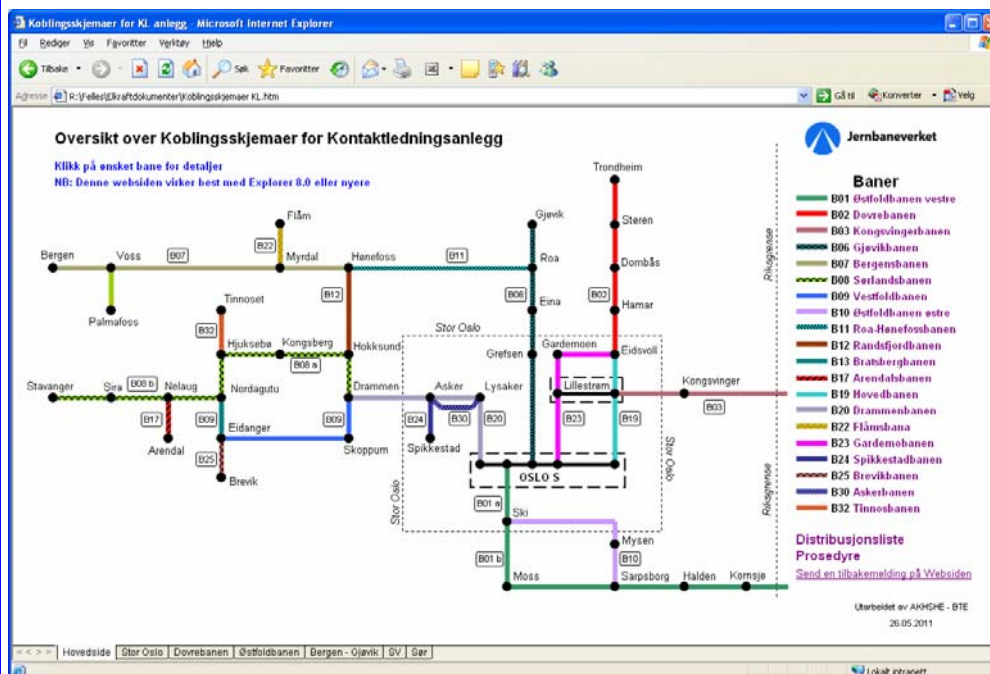

Spørsmål?

Ta kontakt med sakskyndig driftsleder og/eller faglig leder EI-kraft i ditt baneområde. Ansvarlig redaktør for dette E-sirkulæret: Bane Øst ved Sheraz Akhtar, e-post: akhshe@jbn.no og telefon 99 15 38 77.