

E-sirkulære 2013-06

Doculivenummer: 201101220

Dato: 01.03.2013

Beskrivelse:

Endring av kontaktledningsanlegg på Egersund st.

Informasjon og eventuelt tiltak:

I forbindelse med fornyelse av KL og bygging av AT er følgende endringer planlagt utført i KL-anlegget på Egersund stasjon natten mellom 9/3 og 10/3-2013:

- 1. Forbigangsledning samt bryter 21-289-S, 21-291-S, 21-290-S fjernes.**
- 2. Bryter 21-292-S m/tilhørende trafo fjernes.**
- 3. Seksjonsfelt ved innkjørhovedsignal A og B overstroppes.**

LFS bekrefter endringen til elkraftsentralen når utført.

Vedlagt følger oppdatert koblings skjema.

Spørsmål?

Ta kontakt med sakskyndig driftsleder og/eller faglig leder EI-kraft i ditt baneområde.

Ansvarlig redaktør for dette E-sirkulæret:

Rusdal Geir Jone, geir.jone.rusdal@jbv.no, tlf: 91659937

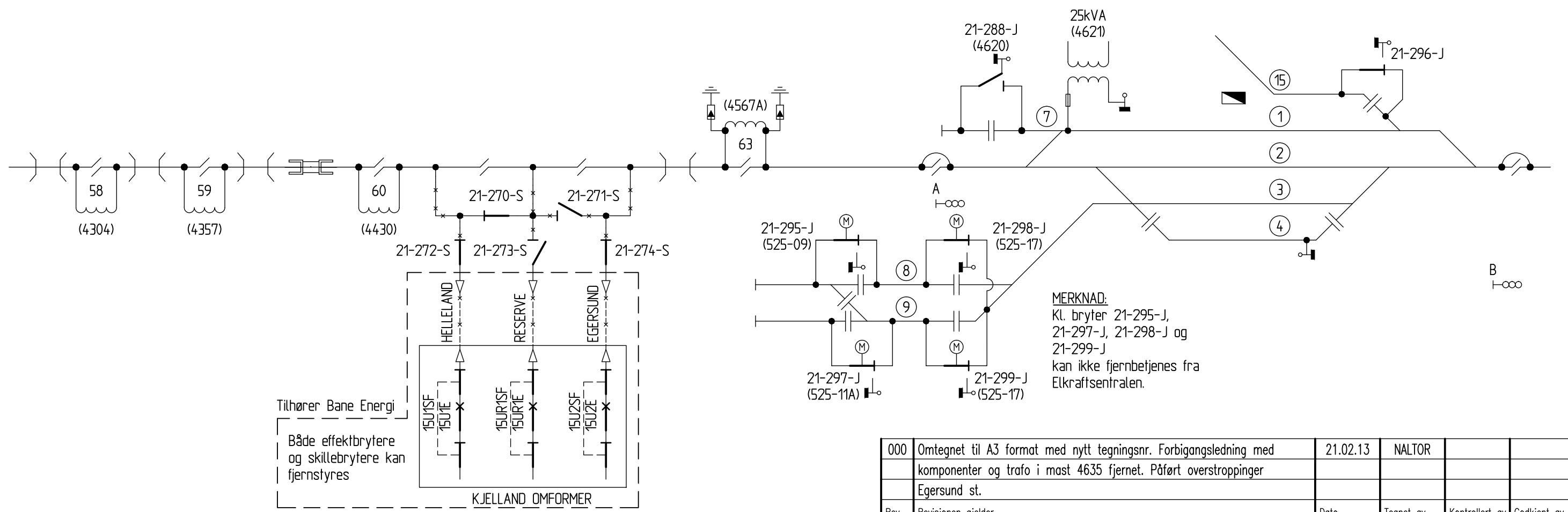
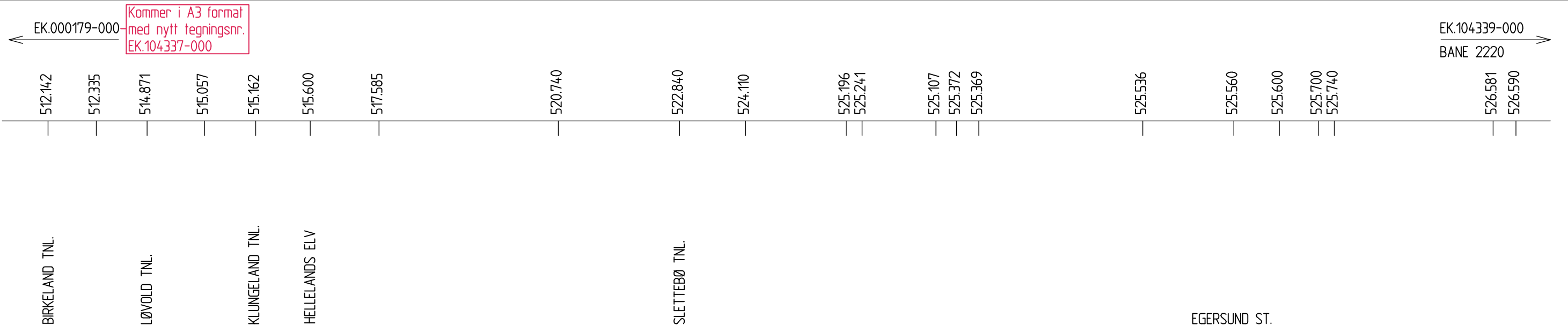

000	Omtegnet til A3 format med nytt tegningsnr. Forbigangsledning med komponenter og trafo i mast 4635 fjernet. Påført overstrøpping Egersund st.	21.02.13	NALTOR		
Rev.	Revisjonen gjelder	Dato	Tegnet av	Kontrollert av	Godkjent av

SØRLANDSBANEN
(HELLELAND)–EGERSUND
BANE 2130 KM 511.754–527.720
KONTAKTLEDNINGSANLEGG–KOBLINGSSKJEMA



Målestokk:	Fritekst 1	
	Fritekst 2	
	Fritekst 3	
Produsent	BTE	
Prod.tegn.nr.		
Erstatning for	EK.000180-000	
Erstattet av		
Tegningsnummer:	EK.104338-000	Rev.: 000

KONTAKTLEDNING/ ELEKTRISKFORB. (GENERELT)	MATE-/ FORBIGANGSLEDN. I LUFT	MATE-/ FORBIGANGSLEDN. I JORD/KANAL	ENDEMUFFE	SEKSJON	SEKSJONS- ISOLATOR	SKINNEJORD	JORD	OVERSP.VERN	EFFEKTBRUYTER	LASTSKILLE- BRYTER	SKILLEBRYTER
MOTORDRIFT	TRANSFORMATOR	SIKRING	KOBL.PUNKT	IKKE ELEKTRISK FORBINDELSE	HOVEDSIGNAL MED 3 LYS	SPØR NR. X VEKSEL NR.	STASJON	HOLDEPLASS	TUNNEL	BRO FOR VEI	BRO FOR JERNBANE